

さが弘済会だより

No.73

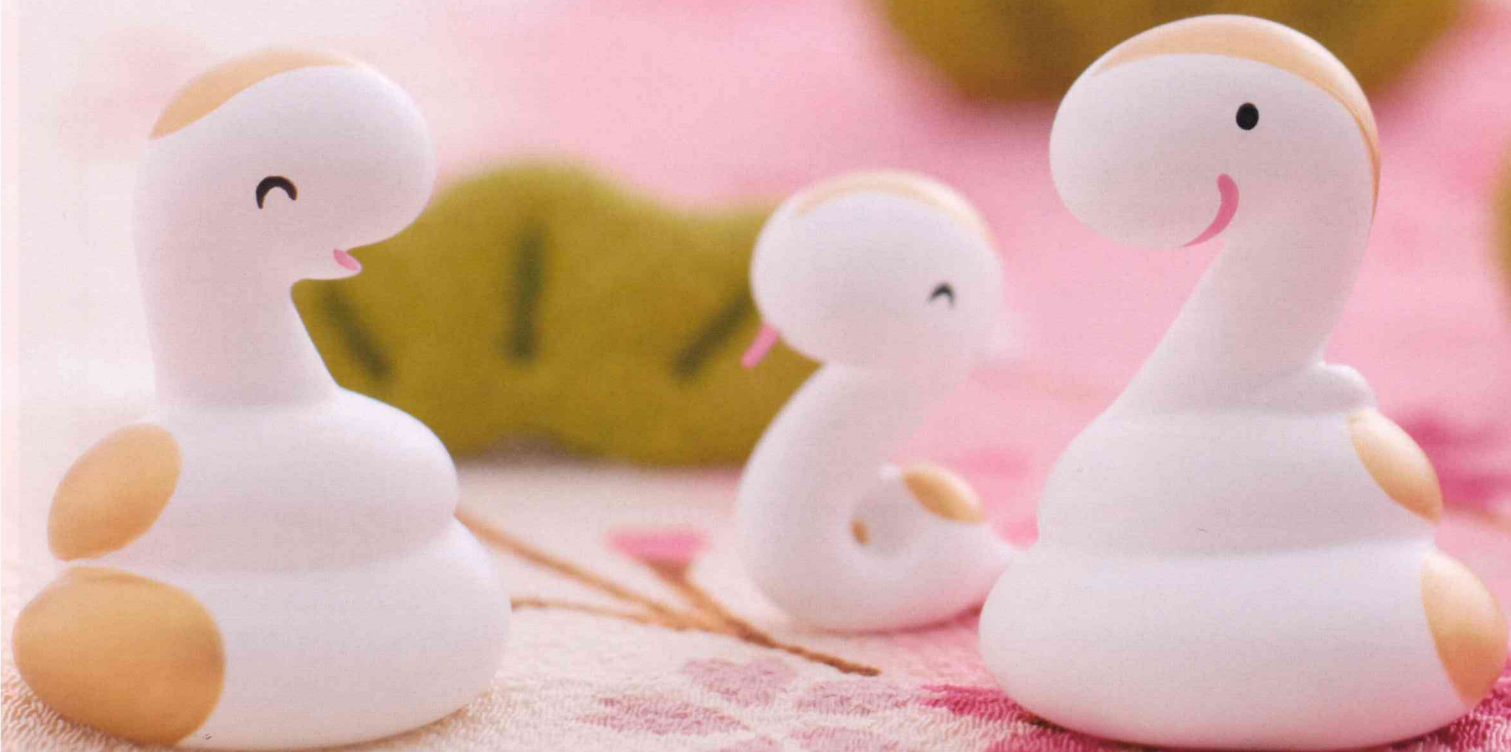

目次

- ② 支部長あいさつ・支部創立70周年記念事業
- ③ 貸与奨学金募集案内・研究大会助成募集案内
- ④ テーブルマナー講習会のご案内
- ⑤ テーブルマナー講習会のお申込み方法
- ⑥ 令和6年度各種事業報告
- ⑧ 日教弘会員のご案内・共済事業のご案内
- ⑨ 損害保険のご案内
- ⑩ 各種祝金申請のご案内、ジブラルタ生命各営業所



● 発行日 令和7年1月6日 第73号
〒849-0916
佐賀市高木瀬町大字東高木227-1
佐賀県教育会館2階
TEL 0952-31-4768
FAX 0952-31-4772
e-mail:saga@nikkyoko.or.jp
<https://www.kyoko-saga.jp>

● 編集 公益財団法人
日本教育公務員弘済会佐賀支部
● 発行 株式会社
佐賀教弘

新年あけましておめでとうございます 今年もどうぞよろしくおねがいいたします



新しい年がスタートしました。皆さまにおかれましては、つつがなく新しい年をお迎えのこととお慶び申し上げます。

2024年は、弘済会佐賀支部にとって、創立70周年という記念すべき年でした。これだけ長く弘済会事業を展開できたのも、先生方のおかげだという感謝の意を込めて、70周年記念事業を展開しました。おかげさまで、学校支援賞や個人支援賞には、学校及び福祉事業対象の会員様から多数の応募をいただくことができました。

さらに、図書贈呈事業についても、教育振興事業の対象となる全ての学校・園にご案内したところ、95%以上の382校・園に贈呈することができました。

また、昨年は、複数の学校・園で学校支援賞や図書事業の贈呈式を開催していただきました。弘済会佐賀支部の役職員・参事、そして、学校担当LCにとって、贈呈式での園児や児童生徒の喜んでいる様子を見聞きし、2025年度も頑張るぞという勇気・元気を改めてもらうことができました。ありがとうございました。

2025年は巳年です。巳年の「巳」は、胎児の形から派生した文字で「産まれてくる」「将来・未来がある」などといった意味があるそうです。執念深い動物というイメージのある蛇ですが、その一方で、恩を忘れずに返す動物とも言われています。また、脱皮をするヘビは「復活と再生」を連想させ、「神の使い」としても崇められてきました。

蛇は日本だけでなく、世界中でも「龍神様」として祀られることが多く、金運を司る神様として祀られる場合や、商売繁盛の神様として拝められる場合があります。そのため、巳年は金運が上昇しやすい年とされ、商売系を行っている方はより一層売り上げが上昇するように頑張る人が多いそうです。さらに、長寿や胎児、生命力を意味し、健康面や子宝面でもいい兆しが見えるという意味も存在します。このことから、巳年は比較的多くの方に幸運が訪れやすい年とされています。皆さまにとって、2025年が多く幸運に恵まれる年になることを祈念しております。

弘済会はこれからも、「教育の振興」と「教職員の福祉の向上」という設立理念の下、公益財団法人として、「最終受益者は子どもたち」を基本に役職員一同、努力し続けてまいりますので、今後とも引き続きご支援を賜りますよう、よろしくお願いいたします。

2025（令和7）年1月 公益財団法人 日本教育公務員弘済会
佐賀支部長 田中啓善

佐賀支部創立70周年記念事業

個人支援賞 たくさんのご応募ありがとうございました。

抽選の結果、当選者300人が決定しました。ご希望の「名産品詰め合わせセット」については、12月から1月にかけて学校担当者が順次お届けしております。

当選者のみなさま、誠におめでとうございます。

また、今年度当会が実施した「学校応援キャンペーン」につきましては、多数の応募誠にありがとうございました。佐賀県からは次のとおり学校賞の当選がありましたのでお知らせいたします。

- 学校用ワンタッチタープテント……………1校 唐津市立浜崎小学校
- 高圧洗浄機……………4校 佐賀市立神野小学校、鳥栖市立鳥栖北小学校
佐賀市立富士中学校、県立伊万里特別支援学校

募集対象

大学、大学院、短期大学、専門学校、高等専門学校(4学年以降)に在籍もしくは入学予定の学生・生徒

貸与金額

修学1年につき25万円、
最高100万円(無利息)

募集人員

35名程度

令和7年度



貸与奨学生を募集します

募集期間

令和7年2月3日(月)～3月31日(月)

選考結果の通知

審査・選考委員会の
選考を経て通知し
ます

貸与時期

令和7年5月下旬
(一括貸与)

※募集の詳細については、2月に各学校に
送付する
「令和7年度貸与奨学生募集要項」を
ご覧ください。

教育研究大会助成募集案内

令和7年度に本県で開催される研究団体の九州大会・
全国大会への助成希望団体を募集します。

- 1 助成金額 九州大会……上限 5万円
全国大会……上限10万円
- 2 申請締切 令和7年3月31日(弘済会事務局必着)
- 3 申請書様式 弘済会事務局へお問い合わせください。
※佐賀支部HPからもダウンロードできますのでご利用ください。



※教育研究大会助成については、申請の締め切りが大会開催日の前年度末となりますので、
ご注意ください。

テーブルマナー講習会(後期分)のご案内

マナーの修得とともにおいしい料理でのリフレッシュを目的としております。
お申し込みをお待ちしております。



令和7年3月2日(日)
18:00~
シャトー文雅(洋食)

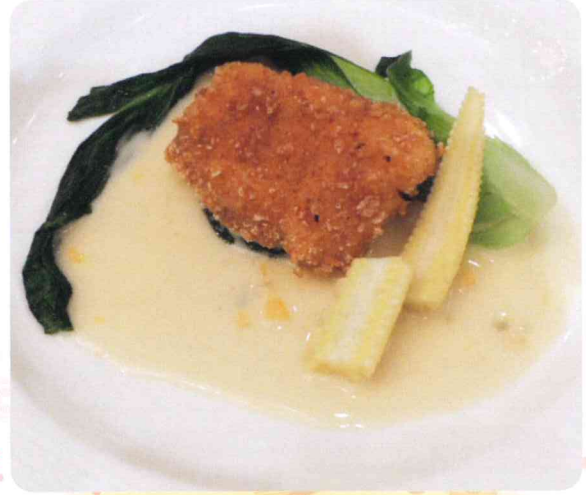

令和7年3月8日(土)
18:00~
シャトー文雅(洋食)



令和7年3月15日(土)
18:00~
ニューオータニ佐賀(洋食)

進行スケジュール(予定)

- 17:30 受付開始
- 18:00 開会
開会のあいさつ
講師紹介等
- 18:15 食事スタート
- 19:55 閉会のあいさつ

※各会場とも駐車場の数に限りがあるため近くの有料駐車場をご利用いただくこともあります。
※料理写真はイメージです。料理内容は変更になる場合がございます。
お申し込み方法については、次のページをご覧ください。

佐賀支部現職会員 福祉事業給付基準

- ①1996年(H8年)3月31日以前に教弘保険(52・11)に6口以上加入の方
- ②1996年(H8年)4月1日以降に教弘保険(52・11)に10口以上加入の方

申込み方法のご案内

- ◆ 対象 *1 福祉事業給付対象の加入者とその同伴者1名(2名1組)。
*2
*1 4ページの基準を満たされた会員で現職者。
*2 同伴者は教職員又はご家族(中学生以上)・託児所はありません。
*3 令和4年度以降に当選された方を除きます。
*4 メニュー及び食材の変更等の個別対応はできません。
- ◆ 料金 お二人で18,000円(13,000円補助で参加費5,000円)
- ◆ 定員 各会場100名(50組)
申込みが定員を上回った場合は、抽選を行います。
- ◆ 申込期限 令和7年1月31日(金)必着
- ◆ 申込方法 ① 往復はがきに下の申込書等を貼り、必要事項を記入して投函ください。
 (①又は②) ② ジブラルタ生命保険(株)学校担当LCへご連絡ください。
 なお、お申込みは一人につき、開催日いずれか1通に限ります。

※参加の可否については開催2週間前までに①の場合は返信はがきで、②の場合は担当LCにご連絡いたします。

万が一参加可否の連絡がない場合は、弘済会事務局までご連絡ください。
 また、当選加入者の欠席による代理出席はお受けできませんのでご了承ください。
 (同伴者の交代は可能)

①の方法で申し込む場合《往復はがき使用》

(返信はがき) (往信はがき)

<input style="width: 100%; height: 100%;" type="checkbox"/> 加入者の住所 加入者の氏名	参加申込書 貼付け
--	--------------

(往信はがき) (返信はがき)

<input style="width: 100%; height: 100%;" type="checkbox"/> 申込先宛名 貼付け	空 白
--	------------

※ 下の「申込先宛名」「参加申込書」を点線に沿って切り取り、往信はがきに貼ってご使用ください。
 返信はがきの宛名は「申込加入者の住所・氏名」をご記入ください。

(往信はがき) おもて

(往信はがき) うら

〒849-0916

佐賀市高木瀬町東高木227-1

佐賀県教育会館2F

公益財団法人

日本教育公務員弘済会

佐賀支部 行

テーブルマナー講習会 参加申込書

開催日 いずれかに ○印	() 3/2 シャトー文雅(洋食) () 3/8 シャトー文雅(洋食) () 3/15 ニューオータニ佐賀(洋食)
フリガナ 加入者名	
勤務校	
フリガナ 同伴者名	
加入者との 関係 ○印	教職員・家族 加入者のご家族で教職員の方は「家族」を○で囲んでください
携帯電話 (当日連絡先)	

ご注意ください

令和4年度以降に当選された方は、
お申込みできません。

【個人情報の取扱いについて】

- 1.公益財団法人日本教育公務員弘済会佐賀支部(以下、「佐賀支部」という。)は、適正に取得した個人情報を佐賀支部の福祉事業の運営のために利用します。
 - 2.本会の個人情報の取扱いについては、本会ホームページ(<https://www.nikkyoko.or.jp>)をご覧ください。
- お問い合わせ等は、本会へお願いします。



各種事業報告



給付奨学金

県内の高等学校並びに特別支援学校高等部に在籍し、経済的な理由などで修学が困難な生徒さんへの奨学金（1人5万円）を給付した。

奨学生117人（585万円）



奨励金給付

広く社会・教育・文化の向上発展に寄与する有益な研究・活動を行っている学校や教育機関・グループ・団体へ給付している。今年度は26件の応募があり、審査・選考委員会において研究活動や申請内容を踏まえて選考した結果、次のとおり奨励金給付を決定した。

**奨励金計24学校・団体
（435万円）**



学校活動助成金

助成金額を1校5万円とし、申請及び研究結果報告の簡略化を図って、計50校に助成できる予算規模としている。今年度は申請数増加に伴い、予算を増額し、審査・選考委員会の選考を経て、次のとおり申請のあった学校へ助成した。

助成学校計45校（225万円）



花いっぱい助成金

幼稚園、小学校、中学校及び特別支援学校における美化活動、体験活動及び環境教育等を推進するため、花苗・種・培養土・プランターなどの経費の助成を行っている。審査・選考委員会の選考を経て、次のとおり助成した。

助成学校計219校・園（438万円）



講師・指導者招へい助成

教育活動の充実振興のため、学校行事等で講師又は指導者を招へいするための経費の助成を行っている。今年度は審査・選考委員会の選考を経て、次のとおり申請のあった学校へ助成した。

助成学校計149校（447万円）

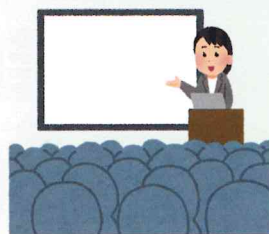

70周年記念事業 希望図書贈呈

園児及び児童・生徒の図書充実を図るため、幼稚園・認定こども園及び学校が希望する園児、児童生徒用の図書を贈呈している。今年度は支部創立70周年記念事業として、全ての校種を対象に実施し、応募のあった園・学校に対して図書を贈呈した。

贈呈計382校・園（1,130万円）冊数計 6,800冊



70周年記念事業 へき地学校等教育支援事業

交通条件及び自然的、文化的諸条件に恵まれない山間部、離島に所在する学校及び分校の教育内容を充実するための活動等に助成。70周年記念事業として今年度限り実施し、次のとおり助成した。

助成学校計24校（120万円）



一般財団法人佐賀県教職員互助会と共催で スクールコンサートを開催した。

今年度の開催校は次のとおりです。

●小学校 高等学校 対象……1日1公演 計8公演

「神楽」 9月25日 県立唐津西高等学校
10月 2日 太良町立大浦小学校
10月 7日 唐津市立打上小学校
10月 8日 県立金立特別支援学校
10月 9日 有田町立大山小学校
10月21日 神崎市立千代田中部小学校
10月23日 伊万里市立立花小学校
10月28日 みやき町立中原小学校

●中学校 対象……1日2公演 計6公演

「ブラスタ・スクール・パーティin佐賀」

中学校 11月6日 大町町立大町ひじり学園(後期)、武雄市立北方中学校
11月7日 嬉野市立塩田中学校、有田町立有田中学校
11月8日 多久市立東原産舎東部校、佐賀市立富士中学校



大町ひじり学園にて

※各種助成決定校一覧はNO.72号(令和6年9月1日発行)に掲載。

日教弘をサポートする会員を募集しています。

「たすけあい」の輪を広げよう。

ご入会についてのご案内

- WEBまたは入会申込書にてご入会ください。
- 会費等費用は、一切不要です。
- 会員になられた方は、当会の共済事業に加入することができます。
- 入会された方には、会員証をお送りします。
会員証には、福利厚生をサポートする『日教弘クラブオフ』の利用証が付帯されます。

WEBからの入会はこちら▶



公益財団法人 日本教育公務員弘済会 会員証
◀日教弘クラブオフ利用証▶

日教弘の主要事業

1. 教育振興事業
● 奨学事業 ● 教育研究助成事業 ● 教育文化事業
2. 福祉事業
3. 共済事業 (提携保険事業)



日教弘クラブオフ利用のための連絡先

日教弘コールセンター▶ 0800-919-6189 (通話料無料)

ホームページ▶ <https://www.club-off.com/nikkyoko/>

共済事業 (提携保険事業)

ご自身・ご家族の病気・怪我に要する医療・介護費用、さらに万一の場合への備えをどうするか。また一方では、子どもの教育資金、住宅資金、老後資金など。

就職、そして結婚。死亡保障とともに不慮の事故にも対応する保障(高度障害等)を考えましょう。



20代

子どもの教育資金、住宅購入資金等を考え始めるこの年代は家族への責任が重くなり、必要保障額が大きくなります。



30代

30代の時よりさらに資金が必要。加齢に伴い、医療保障の充実も考えなければなりません。老後資金の準備も考えていますか？



40代

子どもの教育資金がピークに。老後資金の準備も重要な時期です。医療保障の必要性も高まり、親の介護に取り組む場合もあります。



50代

このライフサイクルを参考に共済事業(提携保険事業)提携保険会社ジブラルタ生命保険のLC(ライフプラン・コンサルタント)がみなさまの生活設計、将来を見据えて必要保障額を算出し、最適な保障プランを設計しながら適切なアドバイスをいたします。

ぜひこの機会に、ご自身の大事な保障を学校にお伺いしている学校担当LCと考えてみませんか？

教弘まなびや スーパープラン

(団体総合生活保険)
団体割引・損害率による割引あわせて

約 **41%** 割引

※天災危険補償部分の保険料は、
団体割引のみ適用となります。

教育業務中だけでなく、日常生活での
トラブルからも教職員の皆さまをトータルでお守りします。

約12,000人の方々
がご加入されています

○ 教職員賠償責任保険

教職員業務の遂行に起因した
損害賠償請求に！

- 1 教職員個人の争訟費用(弁護士費用等)
および損害賠償金を補償！
- 2 初期対応費用も補償！
(身体障害を被った被害者への見舞金等)
- 3 **遡及補償** 初年度加入日より前に行った行為
に起因する請求も補償！
※詳細はパンフレットP.8をご参照ください
- 4 **延長補償** 教職員でなくなった後になされた
請求についても5年間補償！

教職員個人が訴えられることも…

- 授業中に生徒がケガ、先生個人に損害賠償請求。
損害賠償金 お見舞金



- 生徒を注意したら人格権の侵害と訴訟を起こされる。
争訟費用 損害賠償金



+ ○ 団体総合生活保険(まなびや)

- 1 ご本人のケガを入院・通院1日目から補償します。
学校行事中等のケガは**倍額補償**！
※天災(地震もしくは噴火またはこれらによる津波)によるケガについても補償します。
(特定学校行事中・宿泊旅行中・通勤途上等)
- 2 生徒の**見舞い費用**も補償！
(生徒がケガにより死亡または15日以上継続して入院した場合の入院見舞金、弔慰金等)
- 3 携行品損害・救援者費用等も補償！
示談交渉サービス付帯(国内のみ)
- 4 ご本人およびご家族の日常生活での**賠償事故**を補償！
(国内で他人から預かった物等を損害した場合の賠償事故も補償)
- 5 O157等の**特定感染症**も補償！

- 自転車で他人にケガをさせる。
損害賠償金



- 部活動指導中にケガをする。
治療費



示談交渉サービス付帯(国内のみ)

自転車条例にも対応!

自動更新

2024年8月1日始期 2024年8月1日午後4時～2025年8月1日午後4時(1年間)

中途加入の補償期間 毎月20日締切で、提出締切日の翌月1日午前0時～2025年8月1日午後4時 募集期間 2024年5月31日(金)～2025年6月20日(金)

加入者資格 公益財団法人日本教育公務員弘済会の会員で、以下に該当する方

1. 公立学校の教職員
2. 国立学校および私立学校の教職員
3. 教育委員会の職員
4. 教職員団体の役員及び職員
5. 日教弘および日教弘の本部および各県の職員
6. 1.～5.の退職者

被保険者になれる方の範囲 公益財団法人日本教育公務員弘済会の会員で、以下に該当する方

1. 公立学校の教職員
2. 国立学校および私立学校の教職員

[ご注意] 教育委員会・教育事務所の職員の方は、被保険者になれません。

※「教職員」とは、学校教育法に規定する学校の校長および教員ならびに部活動を指導する教育関係の職員等

2024年2月作成 募集文書番号23T-002626

このご案内は、「教職員賠償責任保険」「団体総合生活保険(まなびや)」の概要について説明したものです。**保険の内容は、パンフレットをご覧ください。**

詳細は団体が保有する保険約款によりますが、ご不明な点がございましたら、代理店または引受保険会社 東京海上日動火災保険(株)におたずねください。ご加入に際しては、必ず「重要事項説明書」をよくお読みください。

ホームページから資料請求いただいた方へ
もれなく粗品をプレゼントしています →

公益財団法人 日本教育公務員弘済会
www.nikkyoko.or.jp



各種祝い金の申請手続きは お済みですか？

申請の期限は、事由発生日から1年以内です。

*ご夫婦とも会員の場合は、両者とも該当します。



- 結婚祝……………5,000円
- 誕生祝……………5,000円
- 小学校入学祝…5,000円
- 30歳誕生日祝…5,000円



※この事業は、福祉事業給付基準を満たされた方が対象になります。

※事業内容は今年度のもので、次年度は内容が変わる場合があります。

共済事業(提携保険事業)の取り扱いについてはジブラルタ生命保険株式会社と提携し、推進しております。教弘保険に関するお問い合わせは次の各営業所へお願いいたします。

ジブラルタ生命保険(株)佐賀支社各営業所

営業所名	所在地	電話番号
佐賀第一営業所	840-0801 佐賀市駅前中央1-10-37佐賀駅前センタービル4F	0952-26-5410
佐賀第二営業所	840-0801 佐賀市駅前中央1-10-37佐賀駅前センタービル4F	0952-26-5410
佐賀第三営業所	840-0801 佐賀市駅前中央1-10-37佐賀駅前センタービル4F	0952-26-5410
佐賀第五営業所	840-0801 佐賀市駅前中央1-10-37佐賀駅前センタービル4F	0952-26-5410
新鳥栖営業所	841-0071 鳥栖市原古賀町字二本松3035 メディカルステージ新鳥栖5F	0942-81-4830
伊万里営業所	848-0041 伊万里市新天町488-14アートヴィラ2F	0955-23-3449
唐津営業所	847-0816 唐津市新興町174番ヤマトビル3F	0955-72-2291
鹿島第一営業所	849-1311 鹿島市大字高津原4288-1EFKビル1階	0954-62-3090
鹿島第二営業所	849-1311 鹿島市大字高津原4288-1EFKビル1階	0954-62-3090

※指定宿泊施設についてお知らせ

①大阪新阪急ホテル(大阪府)は、令和7年1月4日宿泊分をもって営業終了となっております。

②第一イン湘南(神奈川県)は、令和6年12月22日チェックアウトをもって営業終了となっております。

公益財団法人日本教育公務員弘済会(略称 日教弘)の教育振興事業(奨学事業、教育研究助成事業、教育文化事業)及び福祉事業は、教弘保険の契約者配当金により運営されており、日本の教育界に貢献しています。

