

# さが弘済会だより

No.75



## 目次

- ② 支部長あいさつ・学校応援キャンペーン等
- ③ 貸与奨学金募集案内・研究大会助成募集案内
- ④ テーブルマナー講習会のご案内
- ⑤ テーブルマナー講習会のお申込み方法
- ⑥ 令和7年度各種事業報告
- ⑧ 日教弘会員のご案内・共済事業のご案内
- ⑨ 損害保険のご案内
- ⑩ 各種祝金申請のご案内  
ジブラルタ生命各営業所

- 発行日 令和8年1月5日 第75号  
〒849-0916  
佐賀市高木瀬町大字東高木227-1  
佐賀県教育会館2階  
TEL 0952-31-4768  
FAX 0952-31-4772  
e-mail:saga@nikkyoko.or.jp  
<https://www.kyoko-saga.jp>
- 編集 公益財団法人  
日本教育公務員弘済会佐賀支部
- 発行 株式会社  
佐賀教弘

# 新年あけましておめでとうございます 今年もどうぞよろしくおねがいたします



新しい年がスタートしました。皆さまにおかれましては、つつがなく新しい年をお迎えのこととお慶び申し上げます。

2025年は、皆様にとって、どのような年だったでしょうか。佐賀県では、大きな災害はなかったものの、全国的には、まるで亜熱帯地方かと思わせる集中豪雨や地震が全国の至る所で発生し、大きな被害をもたらしました。改めて、被災にあわれた皆様にお見舞い申し上げますとともに、一日も早く以前の生活に戻られることを祈念しております。

さて、2025年は、弘済会佐賀支部にとって、新型コロナウイルスの感染拡大による低迷期から抜け出せる予感を感じさせる年となりました。今年は、教弘保険の加入者数や保有口数の減少傾向に歯止めがかかり、微増ですが純増に展開してきました。また、教育振興事業へのご理解が深まったことにより、今年度は過去最高の申請がありました。さらに、事業説明会においても約半数の学校で開催することができました。改めて、弘済会事業に対する皆様のご理解とご協力に感謝申し上げます。

2026年は丙午（ひのえうま）です。丙午の年は、「勢いとエネルギーに満ちて、活動的になる」年といわれています。また、一方で縁起の悪い年ともいわれています。

ことわざに「人間万事塞翁が馬」という言葉があります。昔、中国の塞翁という人が飼っていた馬が逃げたため、人々が慰めに行くと、塞翁は「このことが幸いを呼ぶかもしれない」と悲しむ様子はありませんでした。その後、逃げた馬が別の立派な馬を伴って戻ってきたということです。

一見不幸に見える出来事が後に幸運につながったり、逆に幸運の前兆と思われたのに予想外の試練に見舞われることもあります。不幸と思える出来事も長期的には幸運につながると信じて、目の前の出来事に一喜一憂することなく、健康に留意しつつ、充実した1年にしていきたいものです。

弘済会はこれからも、「教育の振興」と「教職員の福祉の向上」という設立理念の下、公益財団法人として、「最終受益者は子どもたち」を基本に役職員一同、努力し続けてまいりますので、今後とも引き続きご支援を賜りますよう、よろしくお願い申し上げます。

2026（令和8）年1月 公益財団法人日本教育公務員弘済会  
佐賀支部長 田中啓善

## 日教弘学校応援キャンペーン

6月から8月まで、当会事業への日頃からのご支援ご協力に感謝を込めて、全国の学校・園を対象に「学校応援キャンペーン」を実施いたしました。佐賀県からもたくさんのご応募ありがとうございました。

抽選の結果、次のとおり佐賀県内の25校が学校賞に当選いたしました。

- |                  |     |               |    |
|------------------|-----|---------------|----|
| ● 学校用ワンタッチタープテント | 2校  | ● バーチャル電子黒板   | 1校 |
| ● 高圧洗浄機          | 4校  | ● バッテリーステーション | 4校 |
| ● 黒球式熱中症計        | 14校 |               |    |

## 佐賀支部個人支援キャンペーン

今年度もたくさんのご応募ありがとうございました。

抽選の結果、当選者300人が決定しました。ご希望の「支援品」については、1月から学校担当者がお届けいたします。

当選者のみなさま、誠におめでとうございます。

### 募集対象

大学、大学院、短期大学、専門学校、高等専門学校(4学年以降)に在籍もしくは入学予定の学生・生徒

## 令和8年度

### 貸与金額

修学1年につき25万円、  
最高100万円(無利息)

### 募集人員

35名程度



# 貸与奨学生を募集します

### 募集期間

令和8年2月2日(月)～3月31日(火)

### 選考結果の通知

審査・選考委員会の選考を経て通知します

### 貸与時期

令和8年5月下旬  
(一括貸与)

※募集の詳細については、2月に各学校に送付する「令和8年度貸与奨学生募集要項」をご覧ください。

## 教育研究大会助成募集案内

令和8年度に本県で開催される研究団体の九州大会・全国大会への助成希望団体を募集します。

- 1 助成金額 九州大会……上限 5万円  
全国大会……上限10万円
- 2 申請締切 令和8年3月31日(弘済会事務局必着)
- 3 申請書様式 弘済会事務局へお問い合わせください。  
※佐賀支部HPからもダウンロードできますのでご活用ください。



※教育研究大会助成については、申請の締め切りが大会開催日の前年度末となりますので、ご注意ください。

# テーブルマナー講習会(後期分)のご案内

マナーの修得とともにおいしい料理でのリフレッシュを目的としております。  
お申し込みをお待ちしております。

## 昼の部



令和8年2月21日(土)  
11:30~  
ニューオータニ佐賀(洋食)

## 昼の部



令和8年2月28日(土)  
11:30~  
シャトー文雅(洋食)

## 夜の部

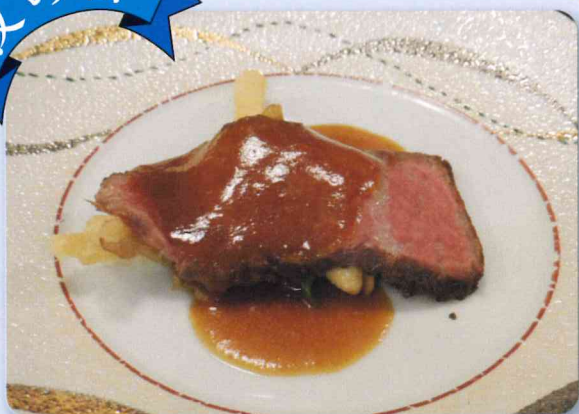

令和8年3月7日(土)  
17:30~  
シャトー文雅(洋食)

## 進行スケジュール(予定)

### 昼の部

11:00~11:25 受付  
11:30 開会  
開会のあいさつ  
講師紹介等  
11:45 食事スタート  
13:25 閉会のあいさつ

### 夜の部

17:00~17:25 受付  
17:30 開会  
開会のあいさつ  
講師紹介等  
17:45 食事スタート  
19:25 閉会のあいさつ

約2時間程度の講習会になります。

※各会場とも駐車場の数に限りがあるため近くの有料駐車場をご利用いただくこともあります。  
※料理写真はイメージです。料理内容は変更になる場合がございます。  
お申し込み方法については、次のページをご覧ください。

佐賀支部現職加入者 福祉事業給付基準

- ①1996年(H8年)3月31日以前に教弘保険(52・11)に6口以上加入の方
- ②1996年(H8年)4月1日以降に教弘保険(52・11)に10口以上加入の方

# 申込み方法のご案内

- ◆ 対 象 <sup>※1</sup> 福祉事業給付対象の加入者とその同伴者1名(2名1組)。  
<sup>※2</sup>  
 ※1 4ページの基準を満たされた会員で現職者。  
 ※2 同伴者は教職員又はご家族(中学生以上)・託児所はありません。  
 ※3 令和5年度以降に当選された方を除きます。  
 ※4 メニュー及び食材の変更等の個別対応はできません。
- ◆ 料 金 お二人で18,000円(13,000円補助で参加費5,000円)
- ◆ 定 員 各会場100名(50組)  
申込みが定員を上回った場合は、抽選を行います。
- ◆ 申込期限 令和8年1月22日(木)必着
- ◆ 申込方法 ① 往復はがきに下の申込書等を貼り必要事項を記入して投函ください。  
 (①又は②) ② ジブラルタ生命保険(株)学校担当LCへご連絡ください。  
 なお、お申込みはお一人につき、開催日 whichever 1通に限ります。

※参加の可否については開催2週間前までに①の場合は返信はがきで、②の場合は担当LCがご連絡いたします。

万が一参加可否の連絡がない場合は、弘済会事務局までご連絡ください。  
 また、当選加入者の欠席による代理出席はお受けできませんのでご了承ください。  
 (同伴者の交代は可能)

## ①の方法で申し込む場合《往復はがき使用》

(返信はがき) (往信はがき)

|                          |                  |              |
|--------------------------|------------------|--------------|
| <input type="checkbox"/> | 加入者の住所<br>加入者の氏名 | 参加申込書<br>貼付け |
|--------------------------|------------------|--------------|

(往信はがき) (返信はがき)

|                          |              |        |
|--------------------------|--------------|--------|
| <input type="checkbox"/> | 申込先宛名<br>貼付け | 空<br>白 |
|--------------------------|--------------|--------|

※ 下の「申込先宛名」「参加申込書」を点線に沿って切り取り、往信はがきに貼ってご使用ください。  
 返信はがきの宛名は「申込加入者の住所・氏名」をご記入ください。

(往信はがき) おもて

(往信はがき) うら

〒849-0916

佐賀市高木瀬町東高木227-1  
佐賀県教育会館2F

公益財団法人  
日本教育公務員弘済会  
佐賀支部 行

## テーブルマナー講習会 参加申込書

|                    |   |
|--------------------|---|
| 開催日<br>いずれかに<br>○印 | ( ) 2/21 [昼の部] ニューオータニ佐賀(洋食)<br>( ) 2/28 [昼の部] シャトー文雅(洋食)<br>( ) 3/7 [夜の部] シャトー文雅(洋食) |
| フリガナ<br>加入者名       |   |
| 勤務校                |   |
| フリガナ<br>同伴者名       |   |
| 加入者との<br>関係<br>○印  | 教職員・家族<br>加入者のご家族で教職員の方は「家族」を○で囲んでください  |
| 携帯電話<br>(当日連絡先)    |   |

## ご注意ください

令和5年度以降に当選された方は、  
お申込みできません。

【個人情報の取扱いについて】

1. 公益財団法人日本教育公務員弘済会佐賀支部(以下、「佐賀支部」という。)は、適正に取得した個人情報を佐賀支部の福祉事業の運営のために利用します。
  2. 本会の個人情報の取扱いについては、本会ホームページ(<https://www.nikyoko.or.jp>)をご覧ください。
- お問い合わせ等は、本会へお願いします。

# 各種事業報告

## 給付奨学金

県内の高等学校並びに特別支援学校高等部に在籍し、経済的な理由などで修学が困難な生徒さんへの奨学金（1人5万円）を給付した。

奨学生115人（575万円）



## 奨励金給付

広く社会・教育・文化の向上発展に寄与する有益な研究・活動を行っている学校や教育機関・グループ・団体へ給付している。今年度は26件の応募があり、審査・選考委員会において研究活動や申請内容を踏まえて選考した結果、次のとおり奨励金給付を決定した。

奨励金計28学校・団体  
（235万円）



## 学校活動助成金

助成金額を1校5万円とし、申請及び研究結果報告の簡略化を図って、計50校に助成できる予算規模としている。今年度は申請数増加に伴い、予算を増額し、審査・選考委員会の選考を経て、次のとおり申請のあった学校へ助成した。

助成学校計47校（235万円）



## 花いっぱい助成金

幼稚園、小学校、中学校及び特別支援学校における美化活動、体験活動及び環境教育等を推進するため、花苗・種・培養土・プランターなどの経費の助成を行っている。審査・選考委員会の選考を経て、次のとおり助成した。

助成学校計215校・園（429万円）



## 講師・指導者招へい助成

教育活動の充実振興のため、学校行事等で講師又は指導者を招へいするための経費の助成を行っている。今年度は審査・選考委員会の選考を経て、次のとおり申請のあった学校へ助成した。

助成学校計121校 (363万円)

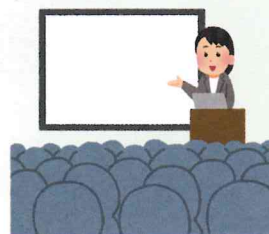

## 希望図書贈呈

園児及び児童・生徒の図書充実を図るため、幼稚園・認定こども園及び学校が希望する園児、児童生徒用の図書を贈呈している。今年度は、小学校、高等学校及び特別支援学校を対象に実施し、応募のあった学校に対して図書を贈呈した。

贈呈計205校 (403万円) 冊数計 2,350冊



## スクールコンサート

一般財団法人佐賀県教職員互助会と共催で  
スクールコンサートを開催した。

今年度の開催校は次のとおりです。

●中学校 高等学校 対象……1日1公演 計8公演

「神楽」 6月9日 江北町立江北中学校  
6月11日 県立太良高等学校  
6月12日 県立うれしの特別支援学校  
6月13日 唐津市立海青中学校  
6月16日 伊万里市立南波多郷学館  
6月18日 鹿島市立東部中学校  
6月19日 太良町立大浦中学校  
6月20日 佐賀市立三瀬中学校



唐津市立海青中学校にて

●小学校 対象……1日2公演 計6公演

「ワヨウセイヨウ」  
小学校 11月5日 鳥栖市立基里小学校、基山町立若基小学校  
11月6日 小城市立桜岡小学校、白石町立福富小学校  
11月7日 唐津市立外町小学校、唐津市立呼子小学校

日教弘をサポートする会員を募集しています。

# 「たすけあい」の輪を広げよう。

## ご入会についてのご案内

- WEBまたは入会申込書にてご入会ください。
- 会費等費用は、一切不要です。
- 会員になられた方は、当会の共済事業に加入することができます。
- 入会された方には、会員証をお送りします。会員証には、福利厚生をサポートする『日教弘クラブオフ』の利用証が付帯されます。

WEBからの入会はこちら▶



公益財団法人 日本教育公務員弘済会 会員証  
《日教弘クラブオフ利用証》

### 日教弘の主要事業

1. 教育振興事業
  - 奨学事業 ● 教育研究助成事業 ● 教育文化事業
2. 福祉事業
3. 共済事業 (提携保険事業)

日教弘クラブオフ利用のための連絡先

日教弘コールセンター ▶ 0800-919-6189 (通話料無料)  
ホームページ ▶ <https://www.club-off.com/nikkkyoko/>



## 共済事業 (提携保険事業)

ご自身・ご家族の病気・怪我に要する医療・介護費用、さらに万一の場合への備えをどうするか。また一方では、子どもの教育資金、住宅資金、老後資金など。

就職、そして結婚。死亡保障とともに不慮の事故にも対応する保障(高度障害等)を考えましょう。



20代

子どもの教育資金、住宅購入資金等を考え始めるこの年代は家族への責任が重くなり、必要保障額が大きくなります。



30代

30代の時よりさらに資金が必要。加齢に伴い、医療保障の充実も考えなければなりません。老後資金の準備も考えていますか？



40代

子どもの教育資金がピークに。老後資金の準備も重要な時期です。医療保障の必要性も高まり、親の介護に取り組む場合もあります。



50代

このライフサイクルを参考に共済事業(提携保険事業)提携保険会社ジブラルタ生命保険のLC(ライフプラン・コンサルタント)がみなさまの生活設計、将来を見据えて必要保障額を算出し、最適な保障プランを設計しながら適切なアドバイスをいたします。

ぜひこの機会に、ご自身の大事な保障を学校にお伺いしている学校担当LCと考えてみませんか？



教職員業務の遂行に起因した**損害賠償請求**に!

公益財団法人日本教育公務員弘済会 団体保険



2025年8月～2026年7月  
加入のご案内

# 教弘まなびや [教職員賠償責任保険]

教職員個人が訴えられることも...

■授業中に生徒がケガ、先生個人に損害賠償請求。  
損害賠償金 お見舞金



■生徒を注意したら人格権の侵害と訴訟を起される。  
争訟費用 損害賠償金



■卒業アルバムの校正に誤りがあり、追加費用を負担した。  
損失を補填する費用



- 1 教職員個人の争訟費用(弁護士費用等)および損害賠償金を補償!
- 2 初期対応費用も補償!(身体障害を被った被害者への見舞金等)
- 3 遡及補償 初年度加入日より前に行った行為に起因する請求も補償!
- 4 延長補償 教職員でなくなった後になされた請求についても5年間補償!
- 5 卒業アルバムの校正ミスなどの教職員業務で個人が負担せざるを得なかった費用を補償!

加入者(=被保険者)資格について

(公益財団法人日本教育公務員弘済会の会員で、以下に該当する方)

公立学校、国立学校および私立学校の教職員\*

【ご注意】教育委員会・教育事務所の職員の方は、

被保険者になりません。

\*「教職員」とは、学校教育法に規定する学校の校長および教員ならびに部活動を指導する教育関係の職員等



もっと詳しい内容を知りたい方は、こちらのパンフレットをご覧ください

のご案内は、「教職員賠償責任保険」の概要について説明したものです。保険の内容は、パンフレットをご覧ください。詳細は団体が保有する保険約款によりますが、ご不明な点がありましたら、代理店または引受保険会社 東京海上日動火災保険㈱におたずねください。ご加入に際しては、必ず「重要事項説明書」をよくお読みください。

自動更新 2025年8月1日始期 2025年8月1日午後4時～2026年8月1日午後4時(1年間)

中途加入の補償期間 毎月20日締切で、締切日の翌月1日午前0時～2026年8月1日午後4時

募集期間 2025年6月1日(日)～2026年6月20日(土)

WEB 加入手続きはこちら

<https://nikkyoko-sompo.jp>



2025年2月作成 募集文書番号24T-002273



教育業務遂行中、日常生活の**事故やトラブル**に!

公益財団法人日本教育公務員弘済会 団体保険



2025年8月～2026年7月  
加入のご案内

# 教弘まなびや [団体総合生活保険]

1 ご本人のケガを入院・通院1日目から補償します。学校行事中等のケガは倍額補償!

\*天災(地震もしくは噴火またはこれらによる津波)によるケガについても補償します。(特定学校行事中・宿泊旅行中・運動途上等)

2 生徒の見舞い費用も補償!

(生徒がケガにより死亡または15日以上継続して入院した場合の入院見舞金、弔慰金等)

3 携行品損害・救援者費用等も補償!

4 示談交渉サービス付帯(国内のみ)

ご本人およびご家族の日常生活中賠償事故を補償!

(国内で他人から預かった物等を損壊した場合の賠償事故も補償)

■自転車などで他人にケガをさせる。

損害賠償金

自転車条例にも対応!

示談交渉サービス付帯(国内のみ)

治療費

■部活動指導中にケガをする。

治療費



もっと詳しい内容を知りたい方は、こちらのパンフレットをご覧ください

のご案内は、「団体総合生活保険(まなびや)」の概要について説明したものです。保険の内容は、パンフレットをご覧ください。詳細は団体が保有する保険約款によりますが、ご不明な点がありましたら、代理店または引受保険会社 東京海上日動火災保険㈱におたずねください。ご加入に際しては、必ず「重要事項説明書」をよくお読みください。

加入者資格

(公益財団法人日本教育公務員弘済会の会員で、以下に該当する方)

- 1 公立学校の教職員
- 2 国立学校および私立学校の教職員
- 3 教育委員会の職員
- 4 教職員団体の役員及び職員
- 5 日教弘および日教弘の本部および各県の職員
- 6 ①～⑤の退職者

被保険者になれる方の範囲

(公益財団法人日本教育公務員弘済会の会員で、以下に該当する方)

- 1 公立学校の教職員
  - 2 国立学校および私立学校の教職員
- 【ご注意】教育委員会・教育事務所の職員の方は、被保険者になりません。  
\*「教職員」とは、学校教育法に規定する学校の校長および教員ならびに部活動を指導する教育関係の職員等

自動更新 2025年8月1日始期 2025年8月1日午後4時～2026年8月1日午後4時(1年間)

中途加入の補償期間 毎月20日締切で、締切日の翌月1日午前0時～2026年8月1日午後4時

募集期間 2025年6月1日(日)～2026年6月20日(土)

WEB 加入手続きはこちら

<https://nikkyoko-sompo.jp>



2025年2月作成 募集文書番号24T-002273

# 各種祝い金の申請手続きは お済みですか？

申請の期限は、事由発生日から1年以内です。

\*ご夫婦とも会員の場合は、両者とも該当します。



●結婚祝……………5,000円

●誕生祝……………5,000円

●小学校入学祝…5,000円



※この事業は、福祉事業給付基準を満たされた方が対象になります。

※事業内容は今年度のものです。次年度は内容が変わる場合があります。

共済事業(提携保険事業)の取り扱いについてはジブラルタ生命保険株式会社と提携し、推進しております。教弘保険に関するお問い合わせは次の各営業所へお願いいたします。

## ジブラルタ生命保険(株)佐賀支社各営業所

| 営業所名    | 所 在 地                                   | 電話番号         |
|---------|---|--------------|
| 佐賀第一営業所 | 840-0801 佐賀市駅前中央1-10-37佐賀駅前センタービル4F     | 0952-26-5410 |
| 佐賀第二営業所 | 840-0801 佐賀市駅前中央1-10-37佐賀駅前センタービル4F     | 0952-26-5410 |
| 佐賀第三営業所 | 840-0801 佐賀市駅前中央1-10-37佐賀駅前センタービル4F     | 0952-26-5410 |
| 佐賀第五営業所 | 840-0801 佐賀市駅前中央1-10-37佐賀駅前センタービル4F     | 0952-26-5410 |
| 新鳥栖営業所  | 841-0071 鳥栖市原古賀町字二本松3035 メディカルステージ新鳥栖5F | 0942-81-4830 |
| 伊万里営業所  | 848-0041 伊万里市新天町488-14アートヴィラ2F          | 0955-23-3449 |
| 唐津営業所   | 847-0818 唐津市新興町174番ヤマトビル3F              | 0955-72-2291 |
| 鹿島第一営業所 | 849-1311 鹿島市大字高津原4288-1EFKビル1階          | 0954-62-3090 |
| 鹿島第二営業所 | 849-1311 鹿島市大字高津原4288-1EFKビル1階          | 0954-62-3090 |

公益財団法人日本教育公務員弘済会(略称 日教弘)の教育振興事業(奨学事業、教育研究助成事業、教育文化事業)及び福祉事業は、教弘保険の契約者配当金により運営されており、日本の教育界に貢献しています。

