

教弘さが 友の会だより



目次

| | |
|---|---|
| 佐賀支部長あいさつ | 2 |
| 研修親睦旅行及び食事会の中止について、 コロナ対策支援品の学校等への贈呈について 福祉事業案内 | 3 |
| 福利厚生サービスの重要なお知らせ | 4 |
| 会員継続等のご案内／お問い合わせ先等 | 6 |

令和4年1月20日

〒849-0916 佐賀市高木瀬町大字東高木227-1
佐賀県教育会館内
電話 0952-31-4768 FAX 0952-31-4772
E-mail : saga@nikkyoko.or.jp
U R L : <https://www.kyoko-saga.jp>

- 編集 公益財団法人
日本教育公務員弘済会佐賀支部
- 発行 株式会社 佐賀教弘

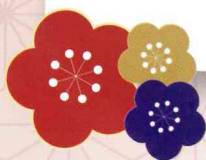



明けましておめでとうございます。

今年は、皆さまにとって良き年になりますように心から祈念申し上げます。

今年は寅年です。寅年生まれは、勇敢で自信に満ち溢れていて、他人を魅了するところがあります。また、しっかりとした性格で判断力もあるといわれています。そのため、仕事において大胆に自分を表現でき、大きなことを成し遂げることができるといわれています。

昨年も、新型コロナウイルス感染症により私たちの日常生活は大きく変わりました。3密を避け、マスクの着用と消毒の励行が当たり前になっています。学校や園の現場にも大きく影響を及ぼしています。先生方は、学習環境を整えながらの授業展開となりました。一方、リモートによる授業も行われるようになりました。ただ、2年目を迎え、様々な創意工夫を行いながらの対応が目立ちました。先生方のご苦勞がしのばれます。

弘済会佐賀支部として学校・園や先生方の応援団として、今年度当初にマスク、そして9月には消毒液として使用するアルコールディスペンサーをジブラルタ生命佐賀支社のLC(ライフプラン・コンサルタント)を通じて贈呈しました。学校や園からは昨年に引き続き大変喜んでいただきました。

一方、教育振興事業は、昨年からの繰越金を活用して例年以上の助成を行うことができました。夏休みを中心に実施している事業説明会で、その助成金を贈呈することができ大変喜んでいただきました。また、コロナ対策として経済的に厳しい高校生への臨時給付奨学金の助成を支部独自で行いました。

このような状況の中、友の会会員の皆さんが楽しみにしておられた「泊を伴う旅行」「1日バス旅行」そして「ふれあい食事会」が開催できませんでした。大変残念です。ただ、「ふれあい食事会」については、グランデはがくれのご協力を得て「食事券」を募集することにしました。ふるって応募いただきたいと思います。

10月以降コロナ感染状況は落ち着き、佐賀では感染者0の日が続いています。しかし、国内で変異株「オミクロン株」の感染者が確認されました。ワクチンの効果が効きにくいという可能性もあり、今後の感染拡大が心配です。お互いマスク着用や消毒等の予防に気を付けていきたいものです。私たち弘済会は、学校や園の一番の応援団としていろいろな形で今後も支援をしていきたいと考えています。

今後とも弘済会事業に対し、ご支援とご協力をお願いします。

2022(令和4)年 正月

公益財団法人 日本教育公務員弘済会佐賀支部
支部長 大西久孝



研修・親睦旅行等について

今年度も昨年度に引き続き、新型コロナウイルス感染拡大のため、「友の会研修・親睦旅行」を中止とさせていただきます。開催を楽しみにされていたみなさまには誠に申し訳ありませんが、何卒ご理解をいただきますようお願い申し上げます。

来年度については、状況を踏まえながら計画させていただきます。開催する場合はご案内いたしますので、どうぞ多くのご参加をお待ちしております。

また、「ふれあい食事会」につきましては、別紙のご案内のとおりとなりますので、多くの応募お待ちしております。

新型コロナウイルス感染対策用支援品を贈呈しました

新型コロナウイルス感染拡大に伴い、教育現場ではこれまでに経験したことのない状況での教育活動となる中、学校や先生方に対して少しでもお役に立てることがないかと検討した結果、次のとおり支援品を県内の学校・幼稚園等にお贈りいたしました。

贈呈時には先生方からあたたかいお礼の言葉と笑顔をいただきました。

支援品

- 1 不織布マスク
- 2 アルコールディスペンサーセット

この事業も共済事業である「教弘保険」にご加入いただき、支援していただいている全国約55万人の教職員のみなさまのおかげで実施できております。



福祉事業のご案内

※ 福祉事業に関わる佐賀支部給付基準があります。

| | |
|-----------|---|
| 宿泊施設利用補助 | 1泊2,000円補助 利用回数 本人・・・年度8泊 家族・・・年度3泊 |
| 各種祝金 | 結婚・誕生・小学校入学祝金(2号会員を除く。) 各5,000円(1年以内に申請を要する。) |
| 5年継続記念品 | 月の初日現在で、教弘保険を5年以上継続したとき(2号会員を除く。) 3,000円相当の記念品贈呈(申請不要) |
| 15年継続記念品 | 基準日現在で、教弘保険を15年以上継続したとき(2号会員を除く。) 5,000円の図書カード贈呈(申請不要) |
| 災害見舞金 | 家屋・家財に2分の1以上の被害があったとき(2号会員を除く。) 30,000円(1年以内に申請を要する。) |
| 死亡弔慰金 | 会員が死亡したとき(2号会員を除く。) 10,000円 |
| 友の会研修旅行補助 | ① 友の会会員が、弘済会主催の研修旅行に参加したとき 本人20,000円補助 同伴家族5,000円補助 ② 友の会会員が、弘済会主催の日帰り研修旅行に参加したとき 補助額は、旅行ごとに異なるため、開催案内で通知 |
| 健康増進補助 | 佐賀県公立学校共済組合が指定する <u>県内外の医療機関</u> で「人間ドック」を受診したときに、 受診料の一部を補助 対象65歳以下の友の会会員(ただし、退職後再任用フルタイム勤務者は対象外) 補助額3,000円(年度1回の受診に限る) |
| ふれあい食事会補助 | 友の会会員の親睦を深めるために、県内で食事会を開催し参加費の一部を補助する。 補助額 会員1人につき3,000円 同伴の家族1人に限り2,000円 |

※福祉事業に関わる佐賀支部給付基準

友の会(退職者)1号会員・・・退職後も教弘保険(52・11)の加入者。ただし、保険種類(11)のうち、口数のない契約は除く。
2号会員・・・教弘保険満期後(52)以外の教弘保険加入者

重要なお知らせ

福利厚生サービスが新しくなります！





「日教弘ライフサポート倶楽部」から

「日教弘クラブオフ」へ

2022（令和4）年4月に当会の「会員制度規程」が変更になります。
これを機に、福利厚生サービスも一新。
新しく（株）リロクラブによる「日教弘クラブオフ」がスタートします。

※「日教弘ライフサポート倶楽部」は、2022年1月31日をもって、サービスを終了させていただきます。

サービス切替スケジュール

| | 2021年12月 | 2022年1月 | 2022年2月以降～ |
|---|--|---------|--|
| 現在 <サービス名称> 日教弘ライフサポート倶楽部 <現会員証>  |  現在のサービス終了 | | |
| 新 <サービス名称> 日教弘クラブオフ <新会員証（イメージ）>  | | |  新サービス開始 |
| 新会員証の配送 |  新会員証の配布 12月～1月末までに順次お届け | | 初回ログインキャンペーンを 実施予定！必ず新会員証と 封筒内のチラシをご確認ください！ |

サービス切替に向けての注意事項

① スポーツクラブ法人契約の切替準備

スポーツクラブの法人会員カードは、2022年2月以降、再申請が必要です。現カードでの利用はできません。
継続してご利用いただくため、新サービスが開始される2月になりましたら、お早めにお手続きをお済ませください。

詳細は
サービス切替後の
新サービス内で
申し込み方法をご確認ください。

（対象施設の一例）



② その他サービスのポイント継続利用

hontoポイントは継続して利用が可能です。（ポイント詳細についてはhonto専用サイトをご確認ください）

ハイブリッド型総合書店
honto

日教弘ライフサポート倶楽部に関するお問い合わせは
0120-371-969まで。
（この問い合わせ先は2022年1月末までご利用いただけます）

日教弘クラブオフのサービス内容に関するお問い合わせは
0800-919-6189まで。
（この問い合わせ先は2022年2月からご利用が可能となります）

※ 新会員証についてのお問い合わせは2021年12月より受付可能です。

「日教弘クラブオフ」は、レジャー、エンタメ、住まい、旅行、グルメなど
 全国20万以上の豊富なコンテンツをご用意。
 ご優待や割引などお得なサービスをご利用いただけます。



ご利用可能範囲

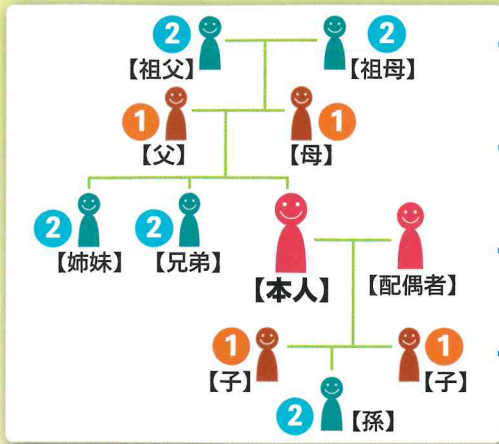

ご利用可能

ご利用可能

ご利用可能

ご利用可能



会員ご本人と、その同居のご家族(最大2親等)が同条件で利用可能。
 利用可能対象者が同行の場合には、ご友人も特典適用!

ご利用可能サービス一例

スポーツ

- ・コナミスポーツ(全国)
都度利用料 **1,320円~2,420円**
- ・スポーツクラブNAS(全国)
都度利用料 **1,650円**
- ・スポーツクラブフィッタ(中四国)
都度利用料 **3,300円→1,650円**



- ・エル・パティオ牧場(熊本)
乗馬料金 **10%OFF**

グルメ

- ・コメダ珈琲店(全国)【対象店舗限定】
通常サイズ **たっぷりサイズアップ無料**
- ・モンテローザグループ(全国)
お会計より **10%OFF(上限3,000円まで)**
- ・ガスト(全国)
セットドリンクバー **241円→109円**
- ・回転寿司まつりや(北海道)
139円皿(税抜128円) **1皿サービス**



お祝い制度

- ・ご出産祝い制度
スタジオアリス無料券など全15種プレゼント!
- ・住み替え祝い制度
大塚家具のクーポンなど全5種プレゼント!
- ・小学校入学準備祝い制度
防犯用ホイッスルなど全7種プレゼント!



旅行

- ・オキナワマリオット(沖縄)
朝食付き/1室2名 **9,800円~**
- ・秋保グランドホテル(宮城)
2食付き/1室2名 **12,400円~**
- ・パッケージツアー
国内ツアー **最大10%OFF**



近畿日本ツーリスト、JTB、日本旅行など40ブランド以上!

エンターテイメント

- ・TOHOシネマ
映画鑑賞券 **1,900円→1,400円**
- ・イオンシネマ
映画鑑賞券 **1,800円→1,300円**
- ・ユナイテッドシネマ/シネプレックス
映画鑑賞券 **1,500~1,800円→1,300円**
- ・彦根ビバシティシネマ(滋賀)
映画鑑賞券 **1,800円→1,300円**
- ・松江東宝5(島根)
映画鑑賞券 **1,800円→1,500円**
- ・シネマサンシャイン(関東~四国)
映画鑑賞券 **1,900円→1,300円**
- ・シネクスマーゴ(岐阜県)
映画鑑賞券 **1,500~1,800円→1,200円**



※記載のサービス・料金等は2021年10月現在のものです。サービス・料金等は予告無く追加・変更・廃止される場合があります。予めご了承ください。

ご利用方法

① 専用アプリ



専用アプリが新しく登場!
ダウンロードしてすぐに利用可能!

GooglePlay、AppStoreから↑【クラブオフ】で検索↑

② 専用コールセンター



日教弘クラブオフ専用コールセンターで、簡単お申込が可能!

③ 会員サイト



会員サイトからサービス申込、利用内容確認、特典案内などすぐに利用可能!

④ 会員証提示



対象店舗で会員証提示で特典利用!

65歳保障期間満了時に手続きを!! 保障も特典(友の会等)も、80歳まで継続できます。

退職会員『友の会会員』とは

退職後も教弘保険を継続されている方です。

保障期間満了

第1種教弘保険に加入の方は75歳です。

第1種教弘保険以外の教弘保険に加入の方は65歳です。

(但し、新教弘保険K型は5年更新で最長80歳)



65歳からの「新教弘保険K型(5年更新)」加入のおすすめ

65歳をお迎えの方は、保障期間満了時に健康状態の如何にかかわらず、既加入の教弘保険の死亡保険金の範囲内で「新教弘保険K型(5年更新)」に加入することができ、80歳まで引き続き友の会の特典を受けることができます。(5年更新後の保険料は更新日現在の被保険者の年齢及び保険料率によって計算します。)

保障期間満了2か月前にジブラルタ生命からご案内しますので、手続きを行ってください。

なお、保険の種類によっては教弘友の会会員資格を失う場合がありますので、お手続きなど含め詳しくは、最寄りのジブラルタ生命各営業所へお問い合わせください。

教弘保険についてのお問い合わせは

共済事業(提携保険事業)

提携保険会社:ジブラルタ生命保険株式会社

教職員専用ダイヤル 通話料無料 0120-37-9419

平日9:00~18:00 土曜9:00~17:00(日曜・祝日・12/31~1/3を除く)

ジブラルタ生命保険株式会社佐賀支社各営業所の所在地及び電話番号

| 営業所 | 所在地 | 電話番号 |
|---------|-------------------------------------|--------------|
| 佐賀第一営業所 | 840-0801 佐賀市駅前中央1-10-37佐賀駅前センタービル4F | 0952-26-5410 |
| 佐賀第二営業所 | 840-0801 佐賀市駅前中央1-10-37佐賀駅前センタービル4F | 0952-26-5410 |
| 佐賀第三営業所 | 840-0801 佐賀市駅前中央1-10-37佐賀駅前センタービル4F | 0952-26-5410 |
| 伊万里営業所 | 848-0041 伊万里市新天町488-14アートヴィラ2F | 0955-23-3449 |
| 唐津営業所 | 847-0816 唐津市新興町174番ヤマトビル3F | 0955-72-2291 |
| 鹿島営業所 | 849-1311 鹿島市大字高津原4288-1EFKビル1階 | 0954-62-3090 |